Responsável Técnico:
MARCUS VINICIUS MENDONÇA

PREFEITURA MUNICIPAL DE GUAÇUÍ
SECRETARIA DE EDUCAÇÃO DE GUAÇUÍ
SETOR DE TRANSPORTE ESCOLAR

Data:
14/08/2025

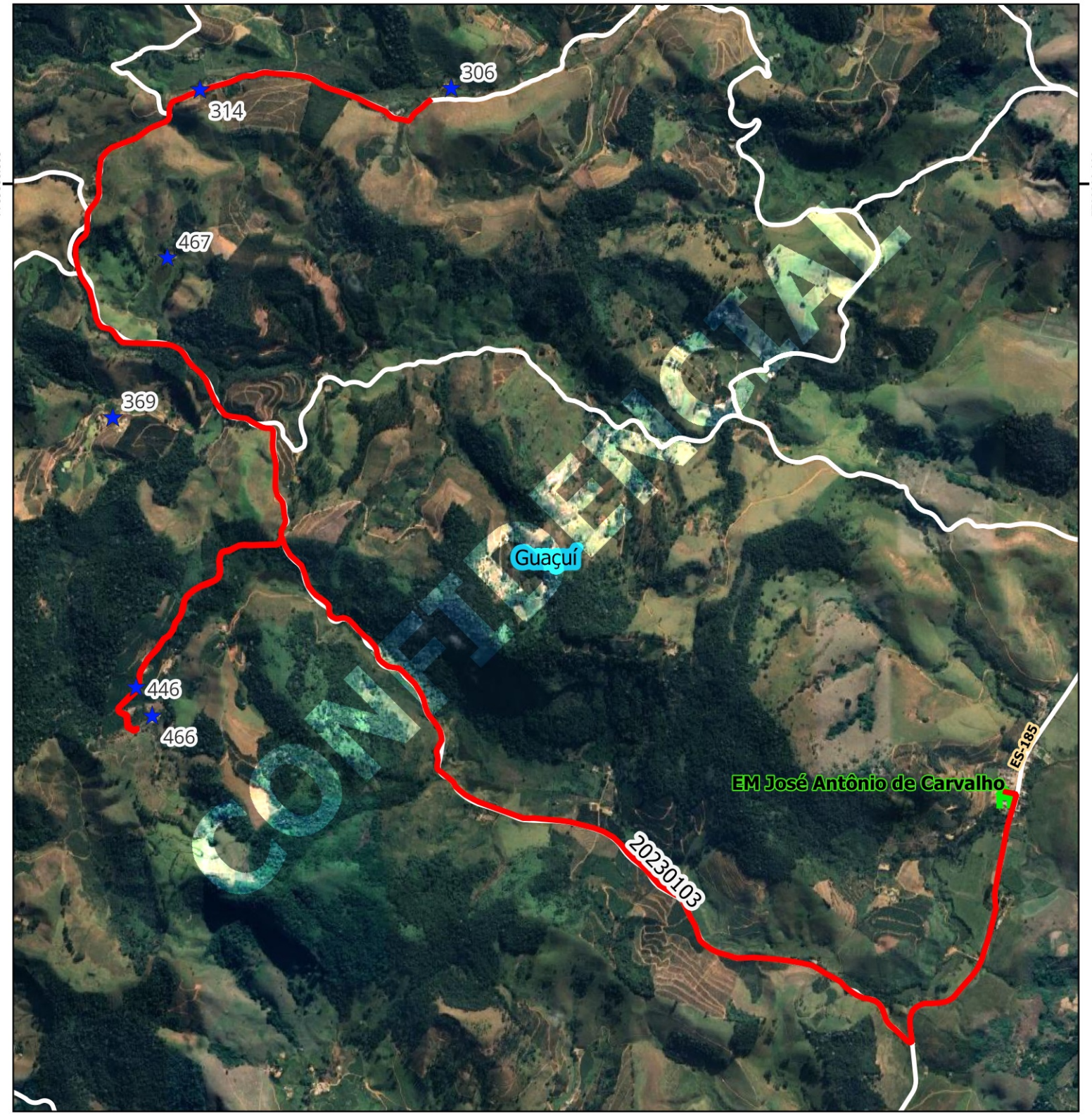

Legenda

- EM JOSÉ ANTÔNIO DE CARVALHO — ALUNOS [6]
- BANCO_GUACUI rotas_pmg [1]
- 20230103 [0]
- Escolas
- MUNICIPAL
- Estradas_Vicinais
- Rodovias
- Limite_Municipal
- Google Satellite

GUACUI					
Escola: EMEF JOSE ANTONIO DE CARVALHO					
Código roteiro: 20230103			**Tipo:** TR	**Turno:** V	
Alunos:	**Estado:** 0	**Município:** 8	**Total:** 8	**Máximo*:** 15	
Quilometragem:	**Ida:** 12.7	**Volta:** 12.7	**Ap*:** 5	**Total*:** 30.4	
Horários previstos:		**Entrada:**		**Saída:**	

Projeção Universal Transversa de Mercator / Origem da quilometragem no Equador e Meridiano Central acrescidas as constantes 10.000 km e 500 km respectivamente / Datum: SIRGAS 2000 / Fuso:24 / Hemisfério:Sul / Vitória - ES. AP*: Aproveitamento de veículos || Total*: Somatório das quilometragens de ida/volta e aproveitamento || Máximo*: Total de alunos transporteados simutaneamente || A identificação dos alunos estaduais é realizada pelo número de Registro de Alunos (RA) e a identificação dos alunos municipais é realizada pelo número "seq" no TranscolarES.

Nome do roteiro
CORREGO SÃO JOSE X MIÇANGA X EMEF JOSÉ ANTONIO DE CARVALHO